子育て支援室に行ってみよう！



市内の各子育て支援室では、楽しいおもちゃやアットホームなかわいい部屋作りをして、子育て支援担当の保育士さんたちが皆さんをお待ちしています。いろいろな催しも企画しているので、お気軽にお越しください。　※イベントのお知らせは、市ホームページや各子育て支援室のインスタグラム、「おやこ手帳」などでご確認ください。

子育て支援アプリ
「おやこ手帳」
子育て支援アプリ「まるっと！子育て応援ナビ」が「おやこ手帳」にリニューアル！予防接種や健診の管理など、便利な機能が盛りだくさん。ぜひダウンロードしてください！
App Store
Google Play

Pick Up！

問 おやこ・まるまるサポートセンター　☎0297 - 44 - 8822

■楽しくお片付け♪

おもちゃで遊んだあとはお片付け！…のはずが、なかなか進まずお困りのママ・パパも多いのではないでしょうか？ 今月は、お子さんが楽しくお片付けに取り組めるポイントを紹介します。

○「まずは一緒にお片付けをして、見本を見せる！」：上手にできなくても、1つでも片付けられたらその都度褒めてあげてくださいね♡
○「おもちゃはざっくり収納に！」：「車のおもちゃの箱」「ブロックの箱」など、大きな箱にポイっと入れるだけが分かりやすい！
○「おもちゃの定位置を決める！」：箱や棚に、写真やひらがなのラベルを貼って、どこに何を戻すか一目で分かるようにするのもおすすめ！

12月のおもちゃ病院

■おもちゃ病院（各日午前9時30分～11時30分）

1日㈫	保健福祉センター内出張フラワー
5日㈯	伊奈公民館 会議室1
19日㈯	
11日㈮	きらくやま子育て支援室 こどもひろば前

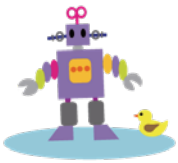



各支援室からのお知らせ

ママ・パパかかりつけコーディネーターがいる子育て支援室は、左のイラストが付いています。

ひなた保育園やわら子育て支援室ぽかぽか

火～木曜日　午前9時～正午、午後1時～3時
筒戸3561 - 1　☎0297 - 21 - 5582

ぽかぽかスタッフのつぶやき

12月になり、街も少しずつクリスマスの雰囲気に包まれてきましたね。ぽかぽかでは、親子で楽しめるクリスマスイベントを開催します。歌や遊びを楽しみながら、みんなで素敵なひとときを過ごしましょう！ 皆さんのご参加を楽しみにお待ちしています♪

子育て支援室 BLOOM・出張フラワー

月～金曜日　午前9時30分～午後4時
陽光台3 - 9 - 1　☎0297 - 44 - 8015

おすすめイベント

○パン販売（3日）　○WARAリズム（4日）※要予約　○0歳タイム（8日）　○1歳わくわく教室（10日）　○2・3歳タイム（11日）
○骨盤調整（15日）　○1歳タイム（17日）　○クリスマスイベント（21・22日）　クリスマスの雰囲気でお待ちしています★

富士見ヶ丘認定こども園のびのび広場

月～金曜日　午前10時～午後4時
富士見ヶ丘4 - 14 - 6　☎080 - 9291 - 0372

おすすめイベント

○誕生日会（4日）※要予約
○おやつ（7・8・11日）
○クリスマス制作（21～24日）
○クリスマス会（25日）※要予約

子育て支援室おひさま・出張ぱんだ

火～日曜日　午前9時～午後6時
紫峰ヶ丘4 - 4 - 1　☎0297 - 57 - 0502

おすすめイベント

○はっぴーべびーの会（3日）※要予約　○4day time（4・24日）
○先生とあそぼうクリスマスパーティ（16日）※要予約　○先生とあそぼう誕生会12月（23日）　※3日は、午前11時から午後2時30分まで一時休室します。12月28日～令和9年1月4日は休室します。

認定こども園ルンビニー学園るんるんみらい

月～金曜日　午前10時～午後3時
陽光台2 - 35 - 1　☎0297 - 58 - 8035

おすすめイベント

○英語とふれあうストロベリー（3日）※要予約　○成長記録（7日）
○0才の日（14日）　○1才の日（17日）
○2・3才の日（18日）　○お誕生会（22日）
ご参加お待ちしています♪

小絹児童館内子育て支援室

火～日曜日　午前9時～午後6時
絹の台3 - 1 - 4　☎0297 - 25 - 2151

おすすめイベント

○年齢別クラス：りす0～1歳（3日）うさぎ1～2歳（8日）きりん2～3歳（10日）　○成長記録会（4日）
○クリスマス会（11日）※要予約　○誕生会（15日）※要予約
○制作（16日）　○プレイパーク（18日）　お待ちしています♪

ルンビニーみらい保育園るんるんみらい2

月～金曜日　午前10時～午後3時
陽光台2 - 29 - 1　☎0297 - 21 - 4750

おすすめイベント

○制作「手形でサンタ」（8日 午前10時～正午）
お子さんの手形を使って、可愛いサンタさんにしちゃいましょう！
○るん2 Xmas会（17・21日 午前10時30分～11時30分）※要予約
るん2で楽しいクリスマス☆ 今年もあのサンタがやってくる?!

きらくやま子育て支援室こどもひろば

火～土曜日　午前10時～午後0時30分、午後1時30分～4時　神生530　☎0297 - 57 - 0205

♥ネイルシャイナー（爪磨き）♥

15日（火）　午前10時30分～11時30分
限定6組（託児あり）、参加費：500円　※要予約
クリスマスや年末年始を、ピカピカの爪で過ごしませんか？
ネイリストママが素敵に爪をみがいてくれます ✨

ひなたのもり認定こども園 cocokara

月～金曜日　午前9時～午後3時
板橋3023- 27　☎0297 - 21 - 3842

❄ 寒い日もほっこり笑顔で ❄

今月はクリスマス会があります♪　お歌をうたったり、楽器の生演奏が目の前で見られますよ。みんなで心あたたまる時間を一緒に過ごしましょう。今年も皆さまとの出会いに感謝して、笑顔で一年を締めくくれたらと思います。どうぞ、よい年末をお迎えください。