

ざいりゅうカード

まいなんぼーカード

在留カードとマイナンバーカードの

いったいか

一体化について

カード

☆ふたつのカードがひとつになります☆



しやくしょ しみんまどぐちか

つくばみらい市役所 市民窓口課

とくていざいりゅうかーど

2. 特定在留カードはどうやって

もうしこむ

もらえる(申し込む)の？

いま

◇今までは...

ざいりゅう

・在留カード

ちほう しゅつにゆうこうくかんりきよく

→地方出入国管理局

まいなんばーかーど

・マイナンバーカード

しやくしょ

→市役所

おねがい

てつづき

それぞれでお願い(手続き)をしていました。

とくていざいりゅうカード

とりかえる

◇特定在留カードに取り換えると…

めりっと
メリット

ちほうしゅつにゆうこうかんりきよく

ざいりゅうカード

地方出入国在留管理局で在留カードと

まいなんばーカード

てつづき

いっしょ

マイナンバーカードの手続きが一緒に
できるようになります。



でめりっと
デメリット

◇ただし…

とくていざいりゅうカード ざいりゅうカード くら
特定在留カードは、ふつうの在留カードと比べて、
うけとり ひ とおか ふ
受け取りまでの日にちが10日増えます。

てつづき むずかしい
なくしてしまったときの手続きが難しいです。



とくていざいりゆうかーど

◇もしも特定在留カードをなくしてしまったら

とくていざいりゆうかーど

いみ

特定在留カードは、ふたつの意味があります。

かーど

なくしてしまったときは、ふたつのカードの

ざいりゆうかーど

まいなんばーかーど

(在留カードとマイナンバーカード)

てつづき

手続きをしなければいけません。

とくていざいりゅうカード

てつづき

◇特定在留カードをなくしたときの手続き

まいなんばん—そうごうふりーたいやる

でんわ

①マイナンバー総合フリーダイヤルに電話をします (TEL:0120-95-0178)。

けいさつしょ い

そうだん とどけで

②警察署に行って、なくしたことの相談(届出)をします。

ちほうしゅつにゆうこくざいりゅうかんりきよく

ざいりゅうカード

いちど

おねがい

③地方出入国在留管理局で、在留カードを、もう一度もらうためのお願い

さいこうふ しんせい

とき

ふつう

ざいりゅうカード

(再交付の申請)をします。 ※この時もらえるのは、普通の在留カードです。

とくていざいりゅうカード

ちほうしゅつにゆうこくざいりゅうかんりきよく

★特定在留カードがほしいときは、もういちど、地方出入国在留管理局で

もうしこみ

申し込みをします。

とくていざいりゅうかーど

もうしこみ

3. 特定在留カードがほしいとき(申し込み)はどこでするの？

ちほうしゅつにゆうこうかんりきょく

地方出入国在留管理局

または

しやくしよ

市役所 です。



ちほうしゅつにゆうこくかんりきよく

◇地方出入国在留管理局で

とくていざいりゆうかーど

もうしこむ

特定在留カードを申し込むとき...

ざいりゆうきかん

こうしん

在留期間の更新や、

ざいりゆうしかく

へんこう

在留資格の変更など、

かーど

ないよう

か

カードの内容が変わるときです。

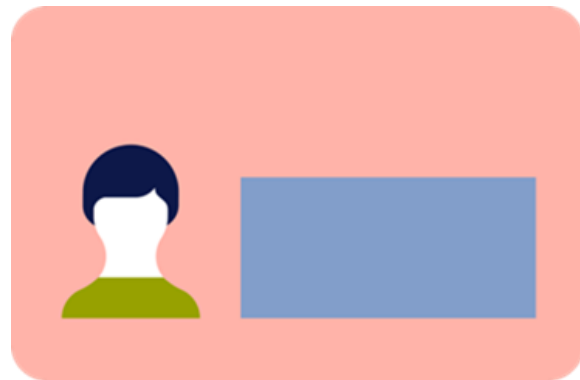

しやくしよ

とくていざいりゆうかーど

◇市役所で特定在留カードを

もうしこむ

申し込むとき...

じゆうしよ へんこう (ひっこし)

住所の変更(引越し)をしたときに、

あたらし ばしよ しやくしよ てつづき

新しく住む場所の市役所で手続きができます。

とくていざいりゅうかーど

もうしこみ

じゆう

特定在留カードの申込みは自由です。

かーど

カードをひとつにするか、

いま

おな

えら

今までと同じにするかは選べます。

じぶん

せいかつ

つか

えら

自分の生活で使いやすいほうを選びましょう。

