事業に関するコンセプト

1・地域に根ざした街なみ
2・誰もが住みやすいユニバーサルな住環境整備
3・安全・安心な子育て支援
4・つくばみらい市に住み続けたくなる環境提案
5・みんなで育んでいく街づくり

外観透視図（鳥瞰図）

全体配置図

A棟

B棟

外観透視図（目線図）

実施体制図		
ＳＰＣ		株式会社つくばみらいタウン
代表企業		谷原建設株式会社
構成企業	設計・工事監理企業	ユーミー設計株式会社
	建設企業	谷原建設株式会社
	維持管理運営企業	ユーミーコーポレーション株式会社
	ＳＰＣ運営企業	谷原建設株式会社

計画概要	
敷地面積	１３，５６８ ㎡
主要用途	共同住宅・２棟
構造・階数	鉄筋コンクリート造・３階建て
住戸数	A棟：３０戸・B棟：２７戸・計：５７戸
間取り	３ＬＤＫ：４５戸・２ＬＤＫ：１２戸・計：５７戸
駐車台数	２台／１住戸
駐輪台数	２台／１住戸
仕様	地域優良賃貸住宅・住宅性能評価付
附属建物	集会施設： 鉄筋コンクリート造・平屋建て
	収益施設（産後ケア）： 木造・平屋建て

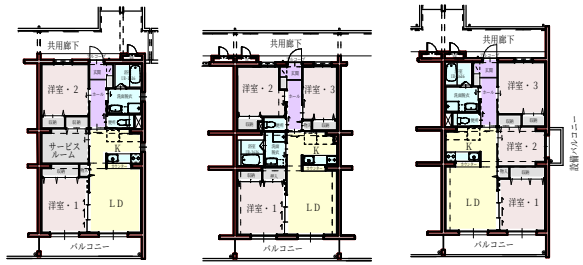

床面積＝70.20㎡	床面積＝70.20㎡	床面積＝70.20㎡
２ＬＤＫ＋Ｓ	３ＬＤＫ・Ａ	３ＬＤＫ・Ｂ

間取図

■ CHANGES	■ TITLE	■ TYPE	■ PAPER SIZE	■ SCALE	■ DATE	■ DRAWING No
	つくばみらい市子育て応援住宅事業		Ａ３	S= -		